ISSN 1411-5131

JURNAL
TEKNOLOGI PERTANIAN

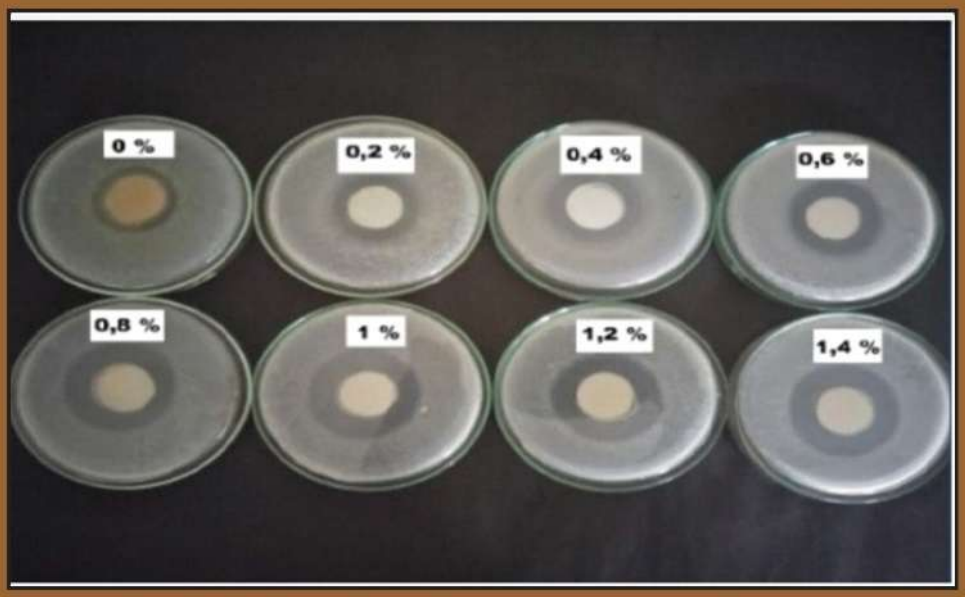

VOL. 19
No. 3
DESEMBER 2018

Jurnal Teknologi Pertanian	VOL. 19	No. 3	Hal 141 - 214	Malang DESEMBER 2018	ISSN 1411-5131

ISSN 1411 – 5131
E-ISSN 2528-2794
JURNAL TEKNOLOGI PERTANIAN
Volume 19 Nomor 3 Desember 2018

DAFTAR ISI

PENGEMBANGAN KONSEP MODEL SISTEM JAMINAN HALAL PADA RESTORAN (STUDI KASUSU UNIDA GONTOR INN UNIVERSITAS DARUSSALAM GONTOR) 141-152
(Agensy Nurmayudha, Siti Asmaul Mustaniroh, Sucipto)

PENGARUH CAMPURAN PELARUT AQUADES-ETANOL TERHADAP KARAKTERISTIK EKSTRAK BETASIANIN DARI KULIT BUAH NAGA MERAH (*Hylocereus polyrhizuz*) 153-160
(Syarifa Ramadhan Nurbaya, Widya Dwi Rukmi Putri, Erni Sofia Murtini)

DETEKSI PEMALSUAN KOPI LUWAK MENGGUNAKAN SIFAT BIOLISTRIK DAN JARINGAN SARAF TIRUAN 161-172
(Sinta Widyaningtyas, Sucipto, Yusuf Hendrawan)

KARAKTERISTIK FISIKOKIMIA DAN SENSORIS *FRUIT LEATHER* APEL MANALAGI (*MALUS SYLVESTRIS MILL*) DENGAN SUBTITUSI PISANG CANDI (*MUSA PARADISIACA*) 173-182
(Lilianti Puspaningrum, Sudarminto S. Yuwono, Erryana Martati)

STRATEGI PENINGKATAN KUALITAS *LEATHER* DENGAN METODE LEAN SIX SIGMA DAN FUZZY FMEA (STUDI KASUS DI SUMBER REJEKI) 183-192
(Rindha Ayu Roesmasari, Imam Santoso, Sucipto)

OPTIMASI WAKTU EKSTRAKSI DAN RASIO BAHAN PER PELARUT EKSTRAK DAUN PEPAYA UNTUK UJI AKTIVITAS ANTIBAKTERI 193-206
(Anniversary Sabathani, Simon Bambang Widjanarko, Sudarminto Setyo Yuwono)

PEMANFAATAN KITOSAN KULIT UDANG DENGAN PENAMBAHAN EKSTRAK DAUN KESUM SEBAGAI PENGHAMBAT BAKTERI PADA *EDIBLE COATING* 207-214
(Retno Budi Lestari, Achmad Mulyadi Sirojul Munir, Yuli Arif Tribudi)

JURNAL TEKNOLOGI PERTANIAN

ISSN 1411-5131
E-ISSN 2528-2794
Volume 19, No. 3, Desember 2018, Hal. 141-214

Ketua Penyunting
Irnia Nurika

Penyunting Pelaksana
Vivien Fathuroya
Hera Sisca Prasmita
Riska Septifani
Ni'matul Izza
Retno Damayanti
Dina Wahyu Indriani

Pelaksana Tata Usaha
Amelia

Penanggung Jawab
Sudarminto Setyo Yuwono

Alamat Penyunting dan Tata Usaha
Sekretariat Jurnal Teknologi Pertanian
Ruang Sekber Fakultas Teknologi Pertanian
Universitas Brawijaya
Jl. Veteran Malang 65145
Telepon: +62-341-580106
Fax.: +62-341-568917
Website: www.jtp.ub.ac.id
Email: jurnal.teknologi.pertanian@gmail.com

Jurnal Teknologi Pertanian diterbitkan oleh Fakultas Teknologi Pertanian Universitas Brawijaya untuk penyebarluasan hasil penelitian yang dilakukan oleh para peneliti dari dalam dan luar Fakultas Teknologi Pertanian Universitas Brawijaya

Jurnal Teknologi Pertanian memuat tulisan hasil penelitian yang termasuk dalam lingkup disiplin ilmu pengetahuan yang terkait dengan Ilmu-ilmu Teknologi Pertanian guna menunjang pengembangan ilmu pengetahuan dan teknologi serta pembangunan nasional

Jurnal Teknologi Pertanian diterbitkan 3 (tiga) kali dalam 1 (satu) tahun
Harga langganan Rp. 120.000/tahun termasuk ongkos kirim
Harga eceran Rp. 45.000/eksemplar